

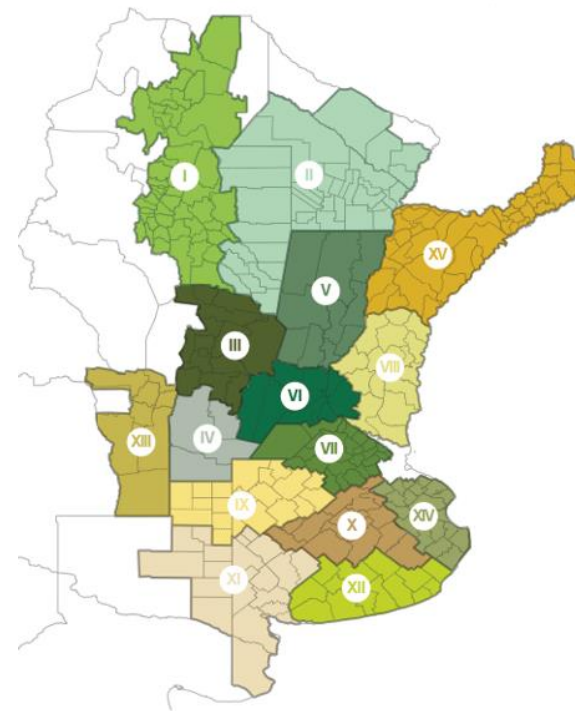

Bolsa  
de Cereales

# INFORME CIERRE DE CAMPAÑA SOJA 2018/19

Departamento de Estimaciones Agrícolas  
Bolsa de Cereales  
4 de julio de 2019



PANORAMA AGRÍCOLA SEMANAL

ESTADO Y CONDICIÓN  
DE CULTIVOS

## Área 18/19

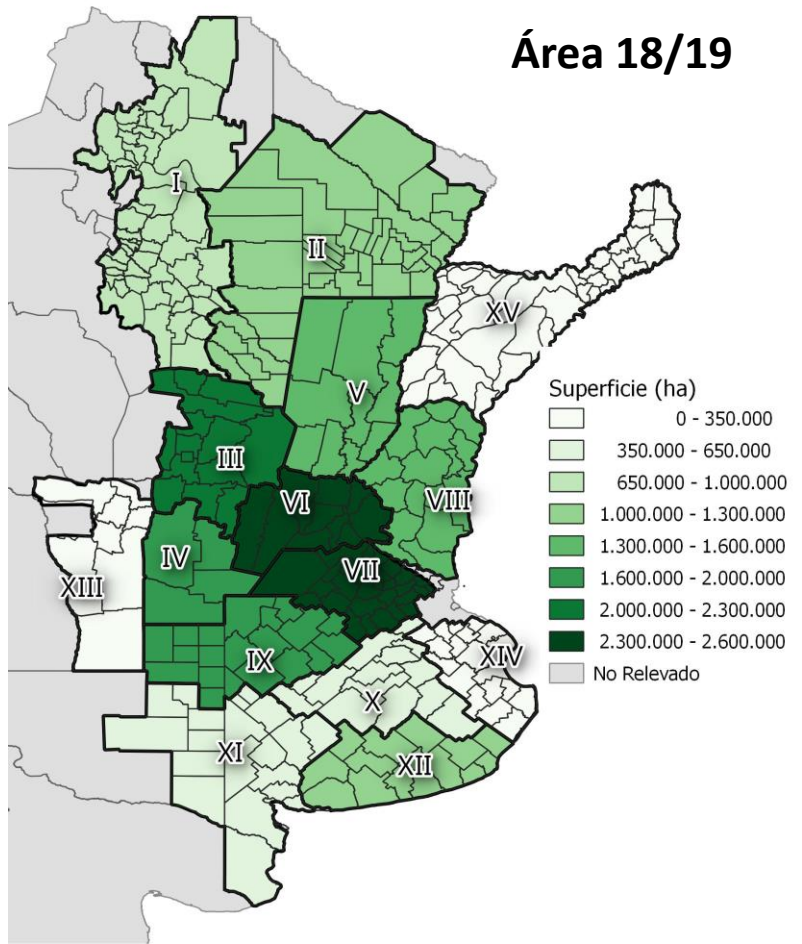

Zona PAS		Hectáreas	Variación
		2018/19	Interanual (%)
I	NOA	925.250	-8,4
II	NEA	1.017.292	-23,5
III	Ctro N Cba	2.037.850	-8,6
IV	S Cba	1.637.917	0,5
V	Ctro N SFe	1.306.558	-3,2
VI	Núcleo Norte	2.594.450	0,6
VII	Núcleo Sur	2.439.936	2,5
VIII	Ctro E ER	1.300.700	0,1
IX	N LP-OBA	1.970.840	3,2
X	Ctro BA	598.942	13,0
XI	SO BA-S LP	436.317	40,7
XII	SE BA	1.092.592	-4,2
XIII	SL	179.967	-5,3
XIV	Cuenca Sal	120.807	72,6
XV	Otras	40.583	1,5
<b>TOTAL</b>		<b>17.700.000</b>	<b>-1,7</b>

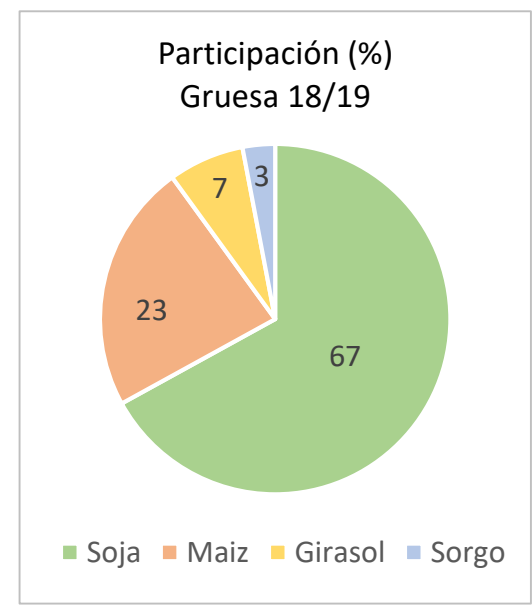

**Soja 2018/19: 17,7 MHas**

- 7,4 % vs Promedio últimos 5 años

## Dinámica de Siembra - Nacional

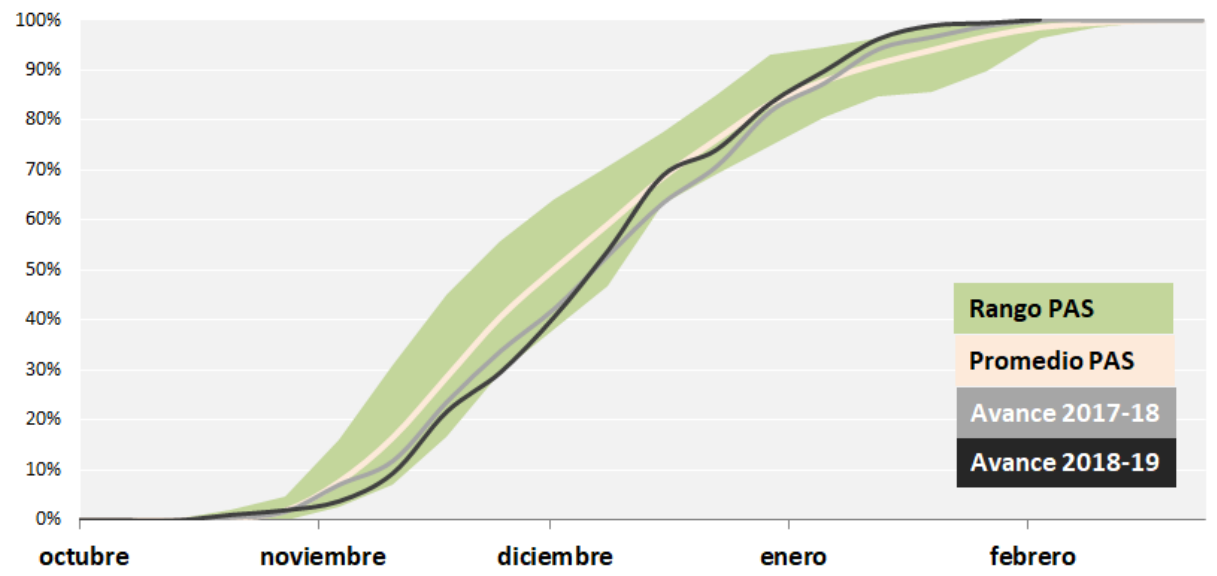

# CRECIMIENTO Y DESARROLLO

## Evolución de la Soja Total 2018/19 en Argentina

## ESTADO Y CONDICIÓN DE CULTIVOS

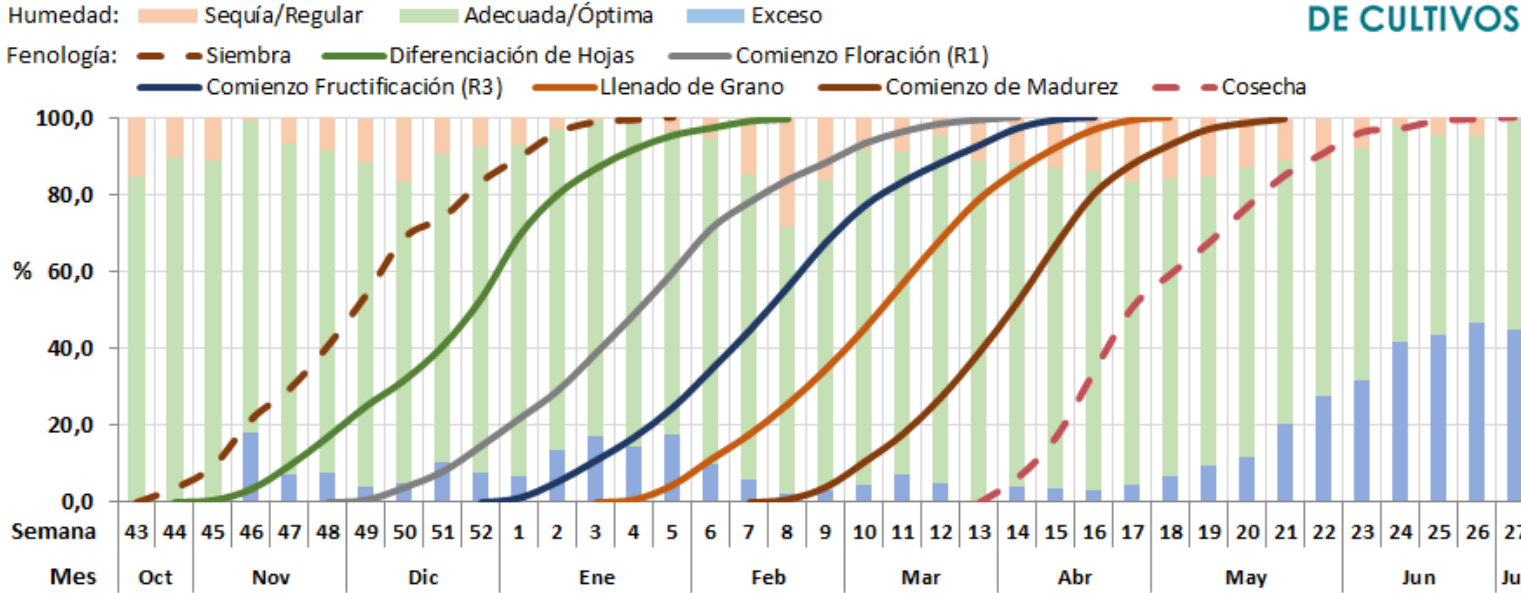

Fuente: Departamento de Estimaciones Agrícolas - Bolsa de Cereales

Datos al 03-07-19

### ¿Cómo impactaron las lluvias en la proyección de producción?

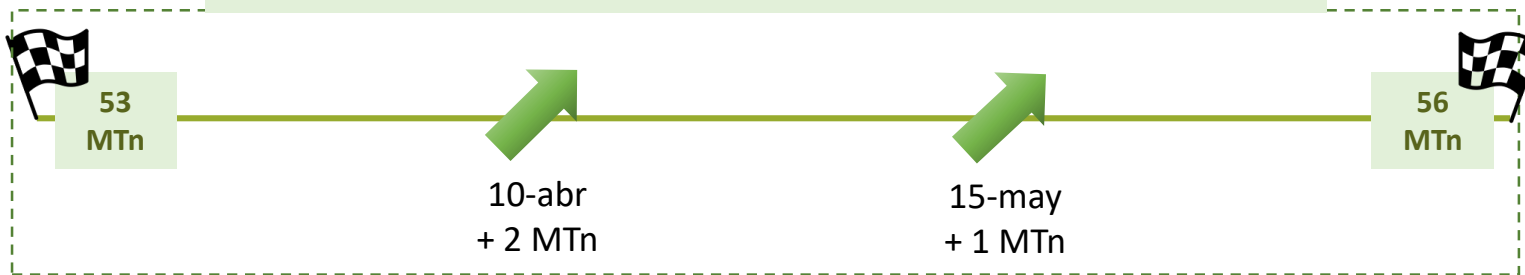

+ 3 M TONELADAS

¿Regiones más beneficiadas?

Norte de La Pampa – Oeste de Buenos aires, Sur de Córdoba y Centro Este de Entre Ríos.

### Estado Fenológico Al 27-03-19 (Semana 13)

39 % R7  
79 % R5  
93 % R3  
100 % R1

### Condición de Cultivo Evolución

**2-Ene**  
4 % Excelente  
37 % Buena  
47 % Normal

**7-Mar**  
15 % Excelente  
35 % Buena  
38 % Normal

**8-May**  
11 % Excelente  
37 % Buena  
39 % Normal

**17-Abr**  
54,5 %  
Condición Buena a Excelente

### Dinámica de Cosecha - Nacional

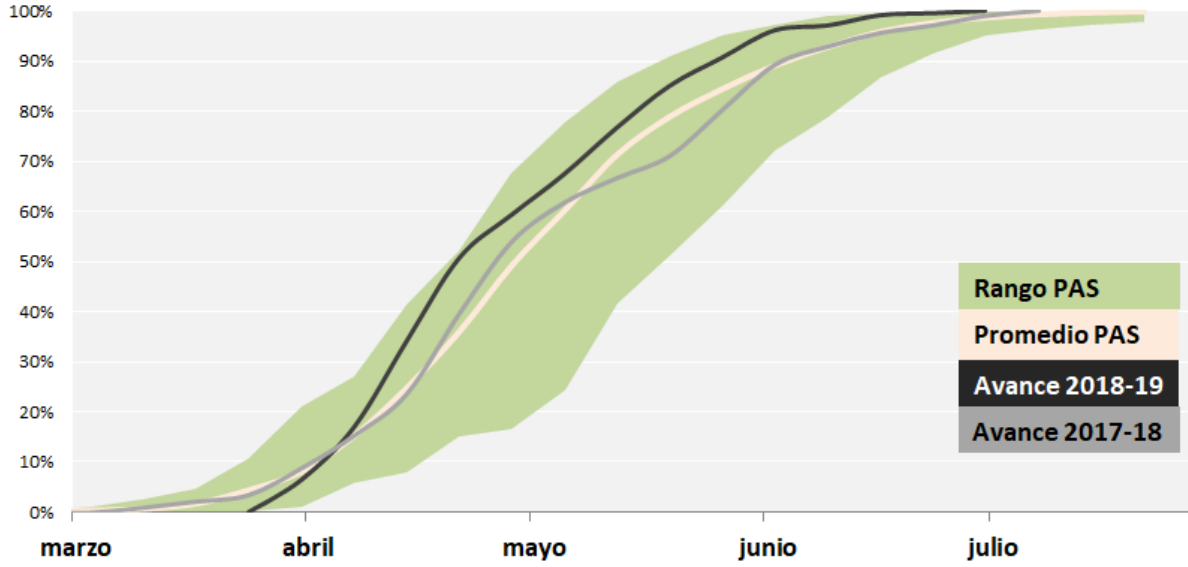

### Producción 18/19

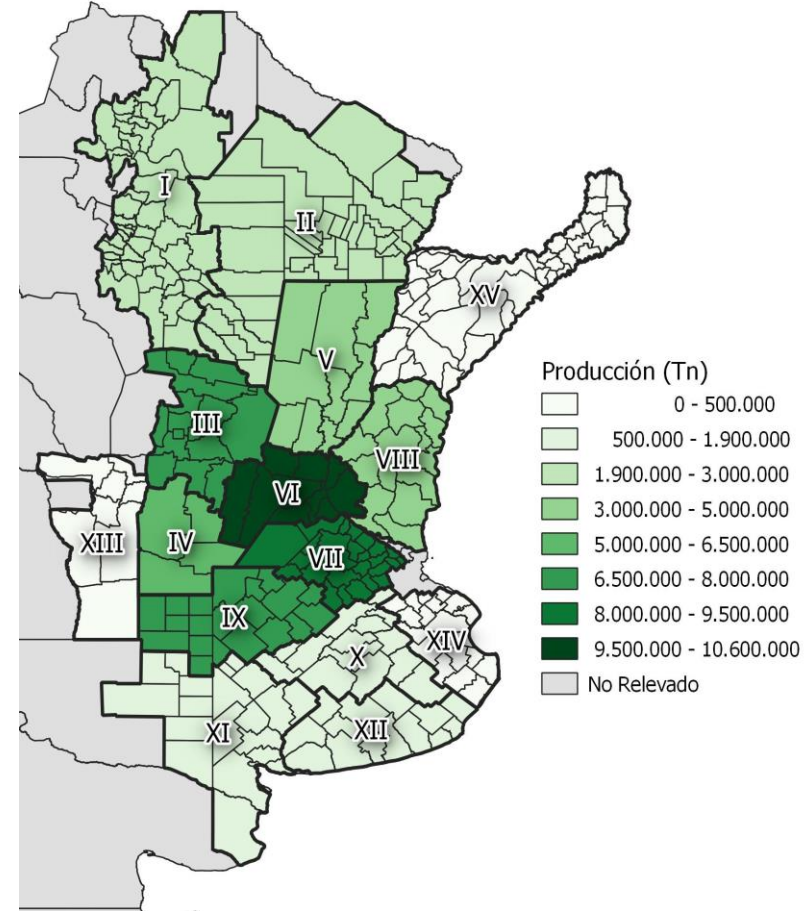

### Dinámica de Cosecha - Regional

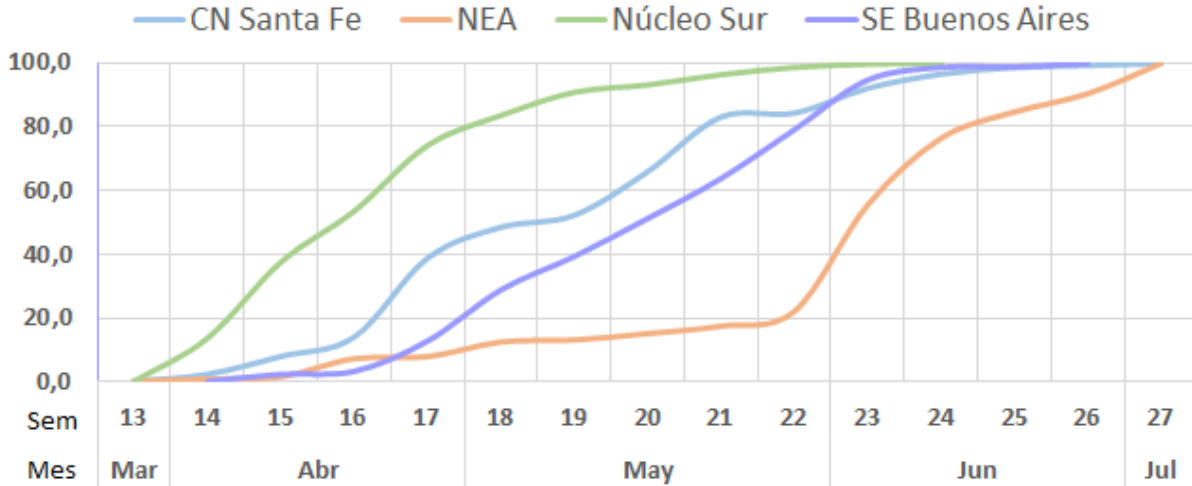

**56.000.000 Toneladas**  
**+ 60 % vs 2017/18**  
**+ 8,7 % vs últimos 5 años**



# COSECHA - RENDIMIENTOS

## Evolución del Rendimiento de Soja Total en Argentina

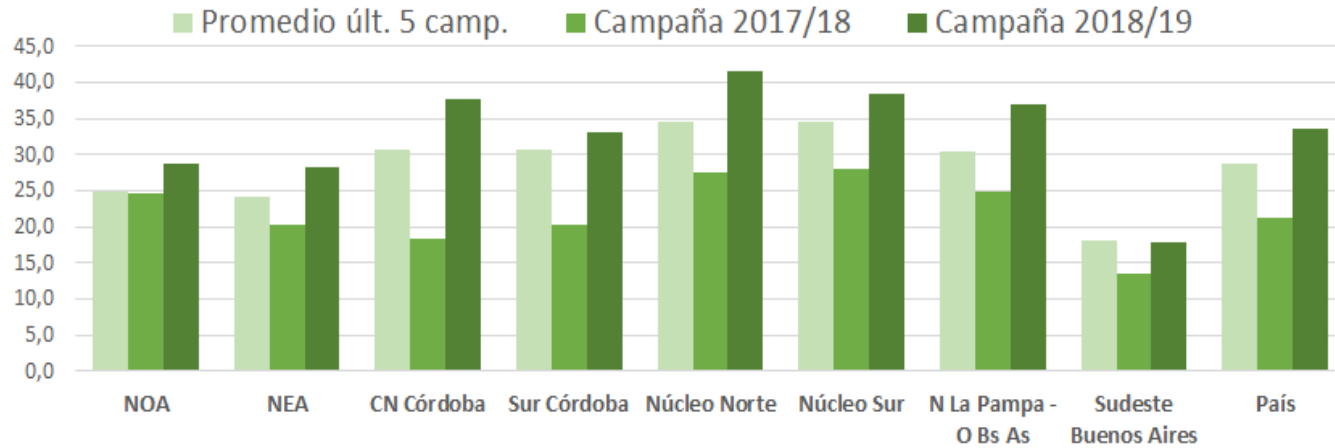

**Rinde Nacional 2018/19**  
**33,6 qq/Ha**  
**+ 58 % vs 2017/18**

### REGIONAL

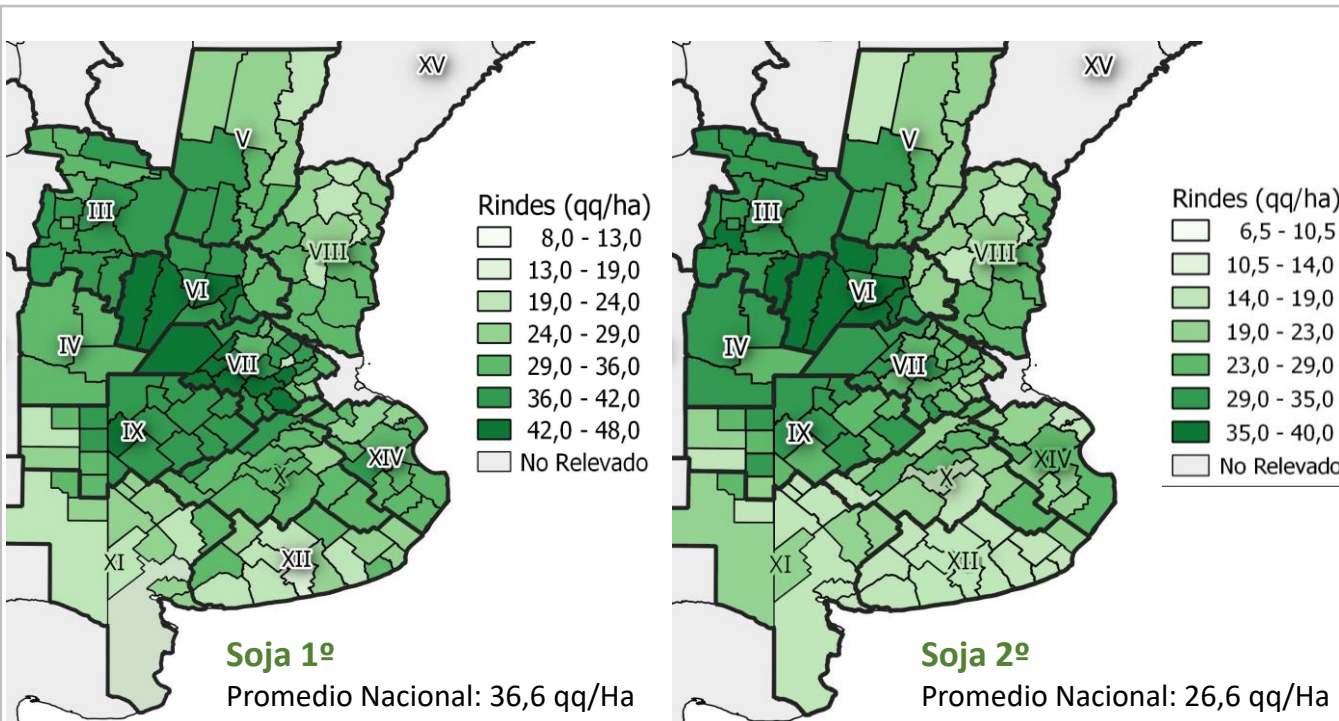
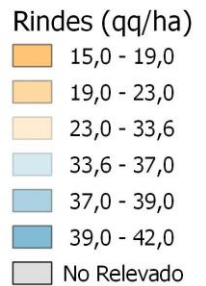
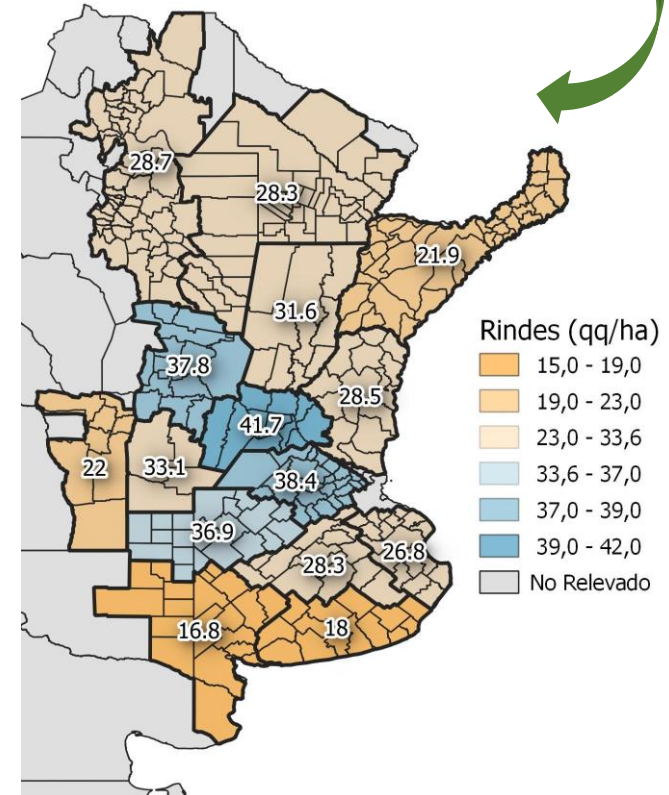

### Rotación 2018/19

Soja de Primera: **69 %**  
 Soja de Segunda: **31 %**



# IMPACTO ECONÓMICO

## RELACION INSUMO - PRODUCTO

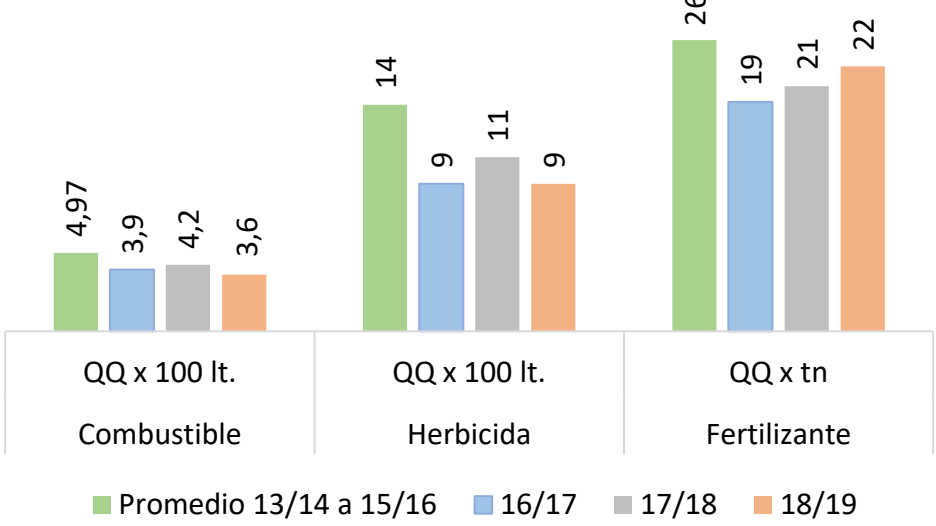

## EVOLUCIÓN DEL PRECIO MATBA A COSECHA

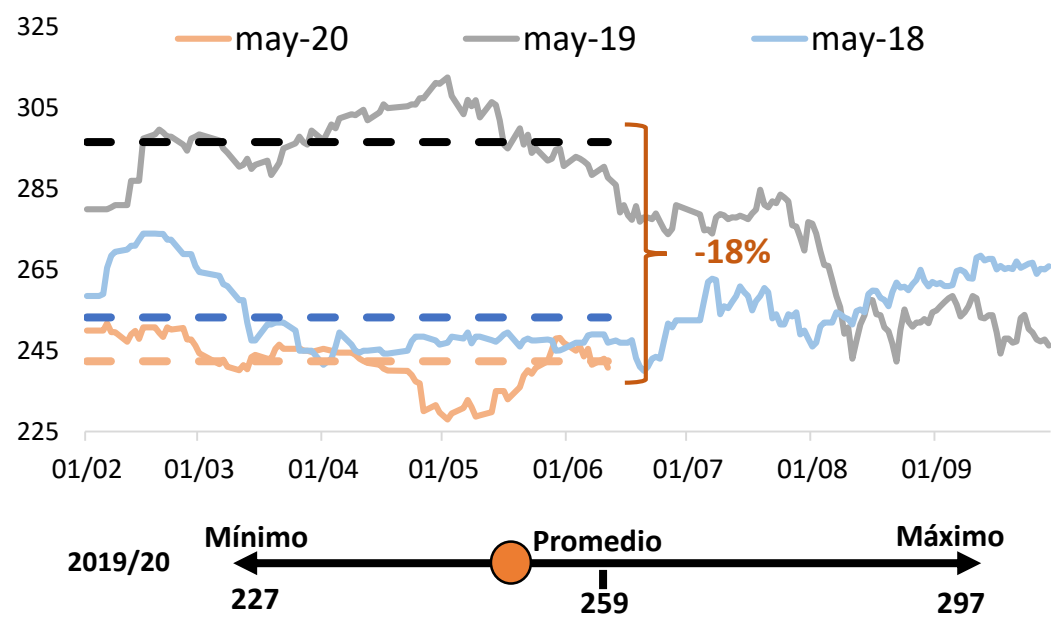

## MOLIENDA (en millones de toneladas)

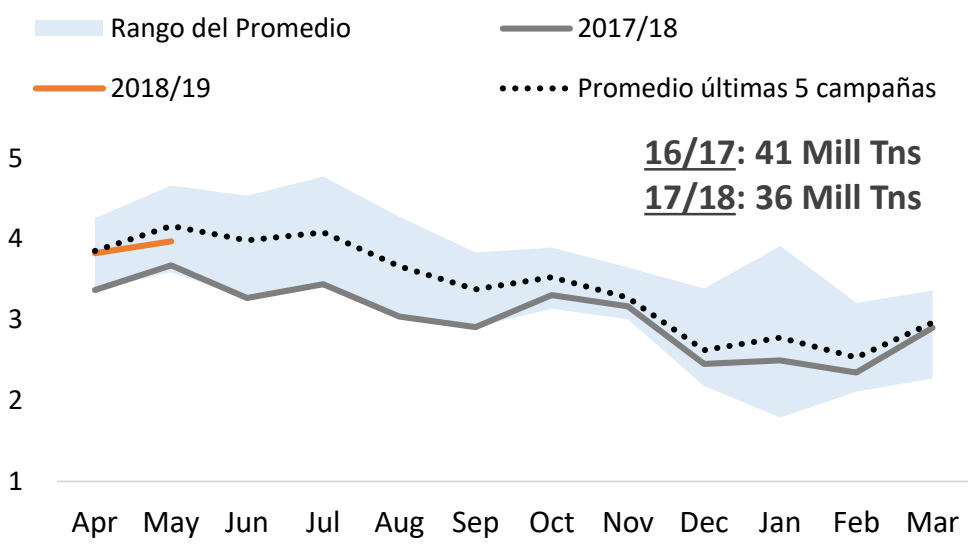

**COMPRAS 2018/19 (al 26-06-19)**  
 Sector Exportador e Industrial = 27,29 Mill Tns (+11% vs 2017/18)  
 % Vendido/Producido = 49 % (restan por vender 28,71 Mill Tns)

## CONTRIBUCIÓN DE LA CADENA DE SOJA A LA ECONOMÍA

